



VETERINÁRNÍ A FARMACEUTICKÁ UNIVERZITA BRNO
FAKULTA VETERINÁRNÍHO LÉKAŘSTVÍ
KLINIKA CHOROB PSŮ A KOČEK
INTERNÍ ODDĚLENÍ

Cytologické vyšetření krevních nátěrů –Pelger-Huetova anomálie

Jméno majitele: Jana Hojdová

Jméno psa	Plemeno	Výsledek
Arwen Garzo Lobo	Australský ovčák	NEGATIVNÍ

Popis:

PHA negativní:

Ve všech zaslaných vzorcích cytologickým vyšetřením myeloidních buněk v počtu minimálně 200 na několika krevních nátěrech nebyly nalezeny žádné hyposegmentované buňky. Cytologickým vyšetřením tak nebyla zjištěna Pelger-Huetova anomálie a pes může být označen jako NEGATIVNÍ na přítomnost této anomálie.

FOTO

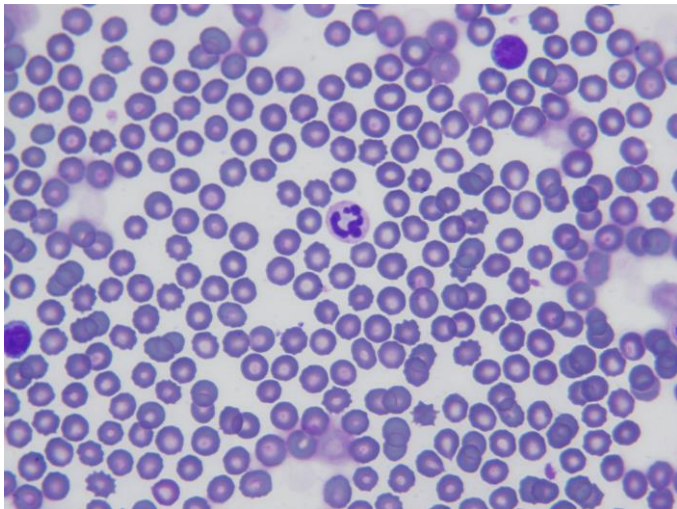

Výsledek uvolnil:

MVDr. Petra Honajzerová
Oddělení vnitřních chorob
Klinika chorob psů a koček
Fakulta veterinárního lékařství
Veterinární a farmaceutická univerzita Brno
Palackého tř. 1/3
61242 Brno
honajzerovap@vfu.cz
tel: +420541562357



VETERINÁRNÍ A FARMACEUTICKÁ UNIVERZITA BRNO
FAKULTA VETERINÁRNÍHO LÉKAŘSTVÍ
KLINIKA CHOROB PSŮ A KOČEK
INTERNÍ ODDĚLENÍ

Vyšetření provedla:
MVDr. PharmDr. Veronika Šimerdová
Oddělení vnitřních chorob
Klinika chorob psů a koček
Fakulta veterinárního lékařství
Veterinární a farmaceutická univerzita Brno
Palackého tř. 1/3
61242 Brno
email: simerdovav@gmail.com
tel: +420541562335